

Zarządzenie Nr 3/2018
Dyrektora Biblioteki Miejskiej w Luboniu
z dnia 11 kwietnia 2018 r.

w sprawie: wprowadzenia zmian do Regulaminu Organizacyjnego Biblioteki Miejskiej w Luboniu.

Na podstawie art. 13 ust. 3 Ustawy z dnia 25 października 1991 r. o organizowaniu i prowadzeniu działalności kulturalnej (t.j. z 2012 r. poz. 406, z 2014 r. poz. 423, z 2015 r. poz. 337, 1505, z 2016 r. poz. 1020.) zarządzam co następuje:

§1. W Zarządzeniu nr 14/2017 Dyrektora Biblioteki Miejskiej w Luboniu z dnia 27 stycznia 2017 r. w sprawie wprowadzenia Regulaminu Organizacyjnego Biblioteki Miejskiej w Luboniu dokonuje się następujących zmian:

1. zmianie ulega treść załącznika nr 1 do Zarządzenia w następujący sposób:
 - zmienia się treść załącznika nr 1 do Regulaminu Organizacyjnego, Schemat Organizacyjny Biblioteki, stanowiącego integralną część Regulaminu, który przyjmuje brzmienie zgodnie z załącznikiem nr 1 do niniejszego Zarządzenia.

§2. 1. Zobowiązuję pracowników do potwierdzenia zapoznania się z treścią Zarządzenia.

2. Zapoznanie się z treścią niniejszego Zarządzenia pracownik potwierdza własnoręcznym podpisem (Załącznik nr 2).

§3.1. Wykonanie Zarządzenia powierzam pracownikom Biblioteki Miejskiej w Luboniu.

2. Nadzór nad wykonaniem niniejszego zarządzenia pełni Dyrektor Biblioteki Miejskiej w Luboniu.

§5. Zarządzenie wchodzi w życie z dniem 11.04.2018 r.

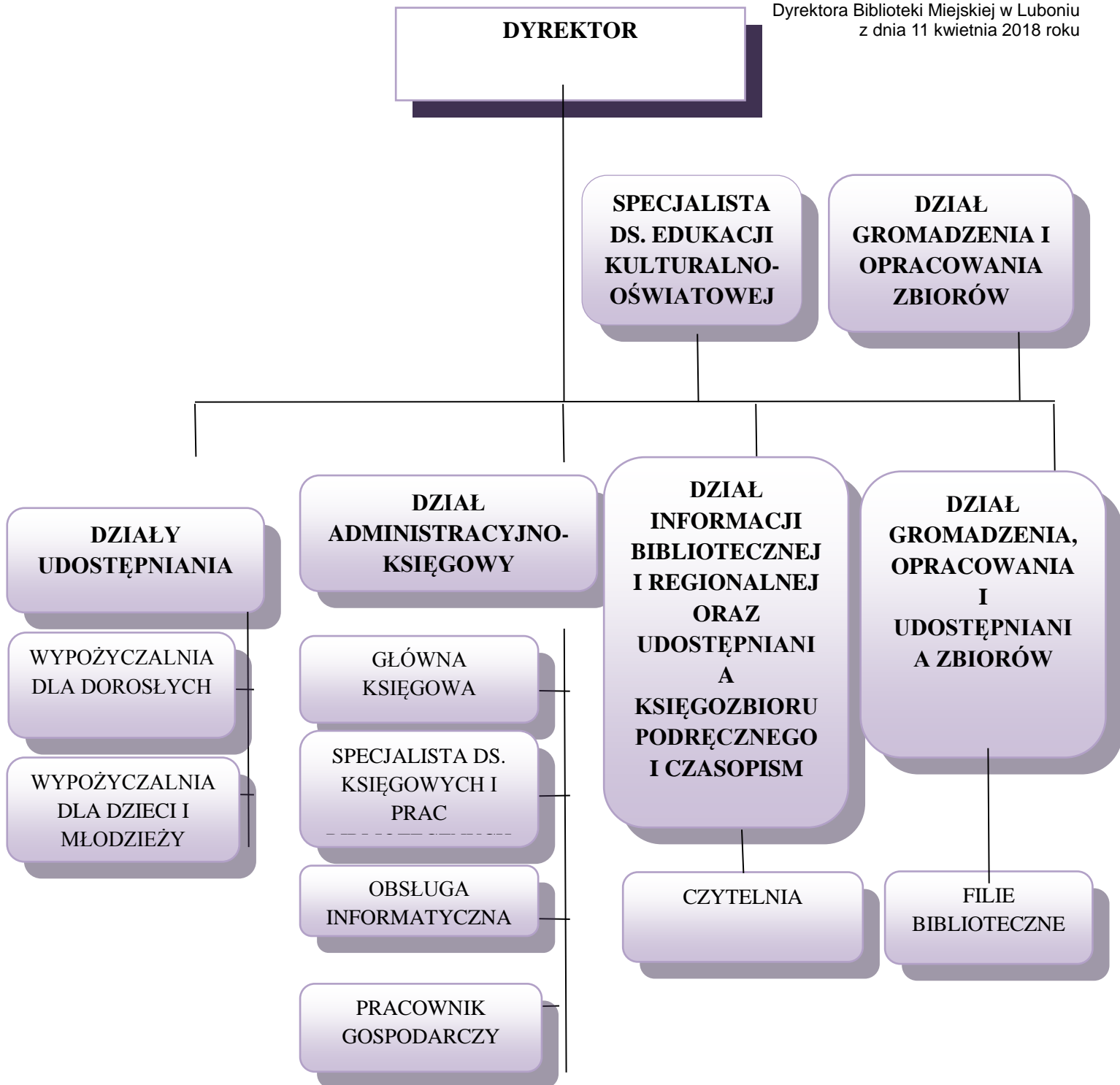

OŚWIADCZENIE O ZAPOZNANIU PRACOWNIKA Z TREŚCIĄ ZARZĄDZENIA

Ja niżej podpisana, zatrudniona w Bibliotece Miejskiej w Luboniu niniejszym oświadczam, że zapoznałam się z Zarządzeniem nr 3/2018 Dyrektora Biblioteki Miejskiej w Luboniu z dnia 11 kwietnia 2018 roku w sprawie wprowadzenia zmian do Regulaminu Organizacyjnego Biblioteki Miejskiej w Luboniu.

L.p.	Imię i Nazwisko	Stanowisko	Data	czytelny podpis pracownika
1	Jolanta Adamska			
2	Drobinska Zofia			
3	Graś Ewa			
4	Guźniczak Lucyna			
5	Janusz Klaudia			
6	Janusz Marzena			
7	Nowicki Szymon			
8	Schon Tamara			
9	Siatka Maria			
10	Szałamacha Bogna			
11	Wabiszewska Hanna			